Sailoé

+33 2 97 84 61 61
charter@sailoe.com
www.sailoe.com

VENTE CATAMARAN · SEYCHELLES

Lagoon 450 S « Lagoon 450 S 2018 · Poivre »

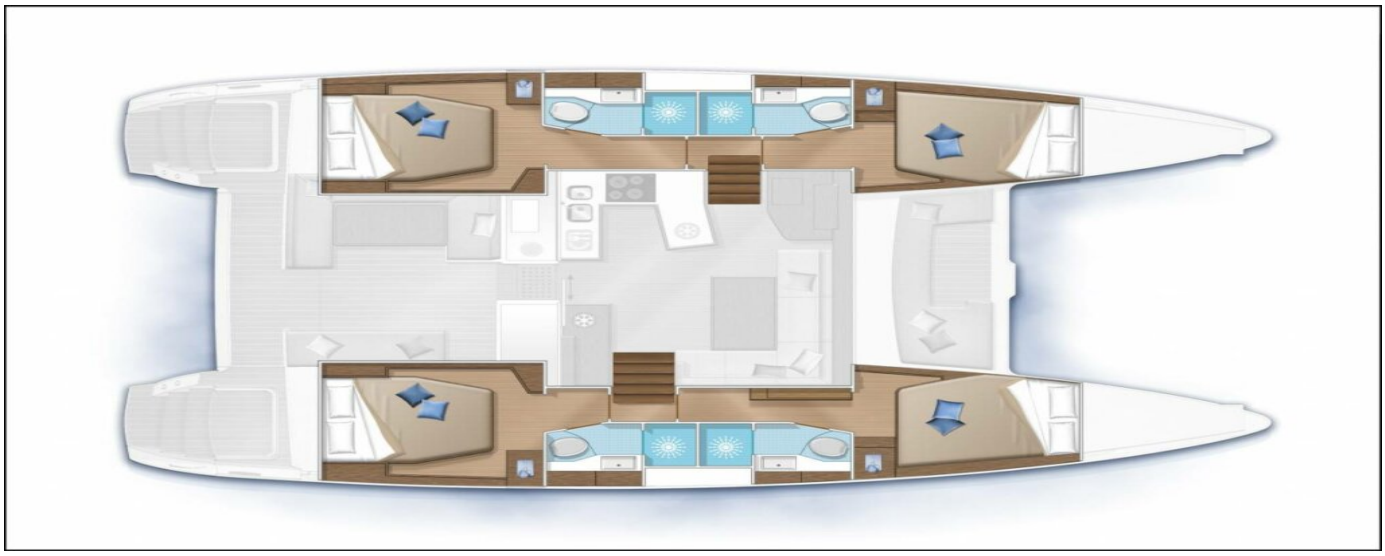







LONGUEUR	CABINES	COUCHAGES	SALLES D'EAU	ANNÉE
13,96 m	**4**	**10**	**4**	**2018**

À partir de **350 000 €** HT

Présentation

Lagoon 450 disponible dès maintenant aux Seychelles. Année de construction 2018, catamaran (voile), longueur 13,96 m, largeur 7,87 m, tirant d'eau 1,30 m, type de lest PTE échouable, catégorie de navigation A, armement semi hauturier, pavillon français, couleur de coque blanche. Couchages : 10 (2 en pointe). Cabines : 4 cabines doubles. Salles de bain : 4. Réservoir d'eau 2 x 300 L, réservoir de carburant 2 x 500 L. Moteurs : x2 57 CV Inboard, Sail Drive, Yanmar. Voiles / équipements : GV Full Batten, génois sur enrouleur, lazy-bag, lazy jack. Électronique / électricité : centrale de navigation, loch, speedo, sondeur, girouette, anémomètre, GPS, traceur, pilote automatique, VHF, chargeur, circuit 220V, circuit 12V, prise de quai, USB, convertisseur. Confort...

Caractéristiques techniques

DIMENSIONS

Longueur	**13,96 m**
Largeur	**7,87 m**
Tirant d'eau	**1,30 m**
Tirant d'air	**23,05 m**
Déplacement	**15,00 t**
Catégorie de conception	**A**
Architecte	**Van Peteghem - Lauriot Prévost**

AMÉNAGEMENT

Cabines	**4**
Couchages	**10 (Dont 2 en pointe, carré transformable)**
Salles d'eau	**4**

MOTORISATION ET RÉSERVOIRS

Moteurs	**2 × 57 CV Yanmar (Inboard, Sail Drive)**
Réservoir carburant	**1 040 L**
Réservoir eau douce	**350 L**

VOILES ET NAVIGATION

Grand-voile	**Full Batten, lazy-bag, lazy jack**
Génois / foc	**Sur enrouleur**
Surface de voilure	**130 m²**
Poste de barre	**À roue**
Année de construction	**2018**

Équipements

ÉLECTRONIQUE ET ÉNERGIE

- GPS / traceur de cartes
- Pilote automatique
- VHF
- Sondeur
- Loch / speedomètre
- Anémomètre / girouette
- Centrale de navigation
- Convertisseur 220 V
- Prises USB
- Prise de quai
- Chargeur de batteries
- circuit220v,circuit12v

CONFORT INTÉRIEUR

- Réfrigérateur
- Congélateur
- Four
- Plaques de cuisson
- Eau chaude
- Eau sous pression
- Réservoirs eaux noires
- Radio / système audio

SUR LE PONT

- Annexe
- Moteur d'annexe
- Bossoirs d'annexe
- Guindeau électrique
- Bain de soleil
- Table de cockpit
- Bimini / taud de soleil
- Douche de pont
- Échelle de bain
- cockpitteck,cabrioletdedescente,mouillage,selleriedecockpit

Fiche éditée le 24/11/2026. Informations indicatives, à confirmer avec votre conseiller Sailoé.